AZENZA | TOWERS

LA NUEVA FORMA DE VIVIR
en el casco urbano

Newsletter
MARZO 2020

Nuestra segunda torre inició su etapa de pre-venta

Durante el primer trimestre del 2020 Garnier & Garnier inició la comercialización y la etapa de pre-venta de la segunda etapa de Azenza Towers. El proyecto residencial contará con una nueva torre de 23 niveles. Sus residentes disfrutarán allí de una mejor movilidad entre La Uruca y Sabana Norte.

La inversión en esta segunda etapa es aproximada a los 16 millones de dólares. El proyecto de 40,000 metros cuadrados (m2) albergará 154 apartamentos más, de una, dos y tres habitaciones. Estos tendrán dimensiones desde los 49 m2 habitables y precios a partir de 104,500 dólares.

Azenza Towers cuenta con una ubicación estratégica en La Uruca, cerca del casco central de San José. Además, conectará a sus habitantes con la ciudad y la naturaleza, quienes tendrán 2,4 kilómetros de rutas de uso compartido en el margen del Río Torres. Los residentes de Azenza Towers podrán caminar, correr o pedalear, gracias a una alianza con la organización Rutas Naturbanas.

DESCUBRÍ LOS TIPOS DE APARTAMENTO
para esta nueva etapa:

1, 2, 3 habitaciones y tipo estudio

A
58 M2

B
80 M2

Dos distintas tendencias para
tu futuro apartamento

RESERVÁ CON
$1.000

APARTAMENTOS DESDE
$104.500

Nuevas amenidades

Trabajamos en la futura comodidad de nuestros residentes, por eso diseñamos amenidades adicionales pensadas en el disfrute y comodidad de su estilo de vida.

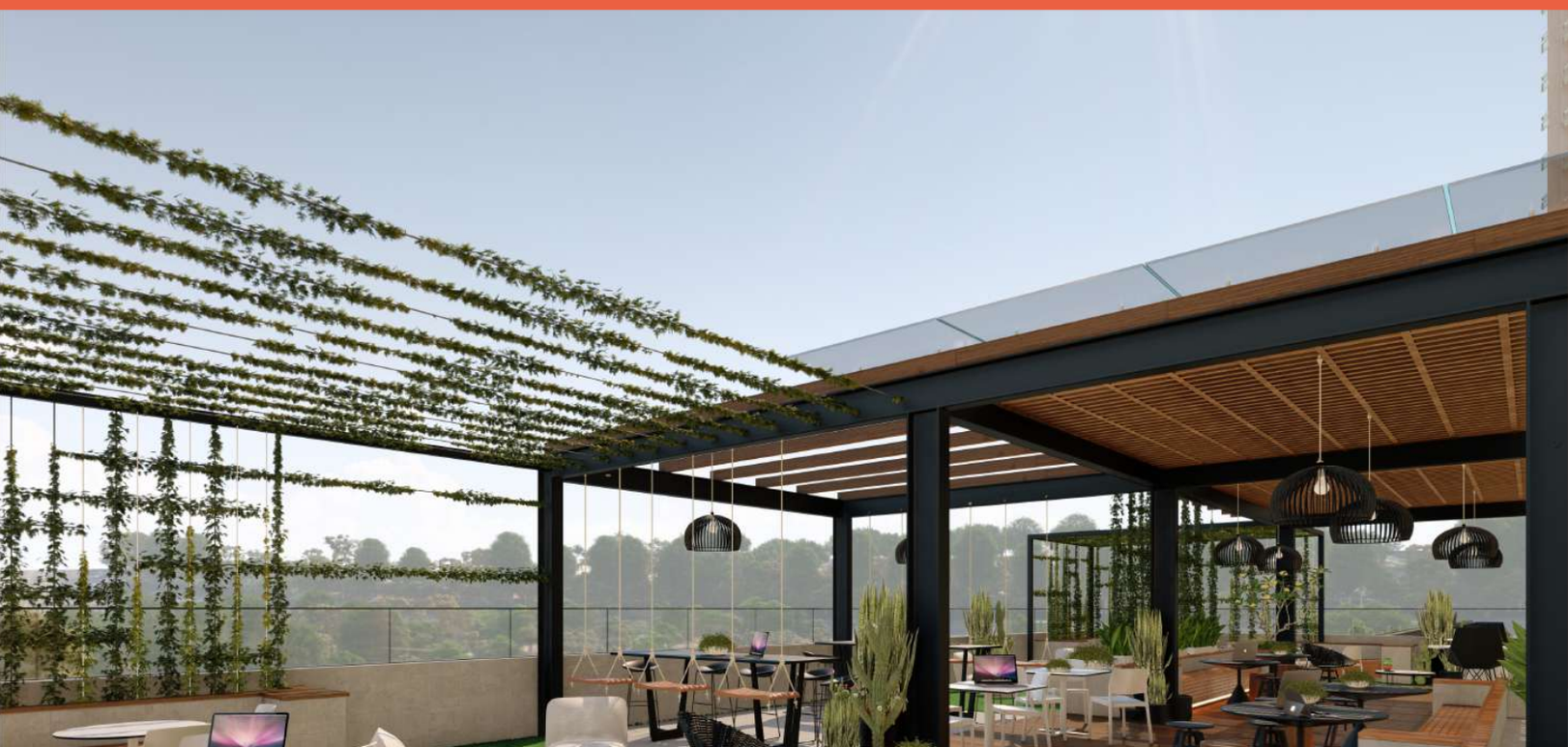

Co - working

Rooftop lounge

Reuniones para conocernos

JUNTOS HEMOS COMPARTIDO
HERMOSOS EVENTOS PARA
CONOCER EL PROYECTO

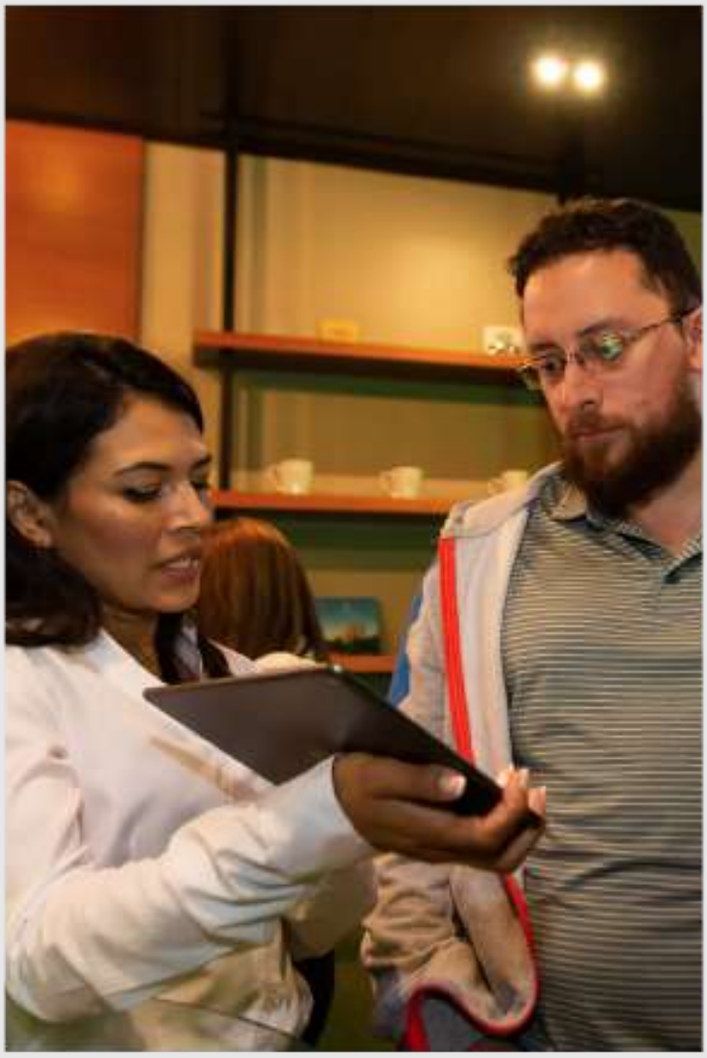

AGRADECEMOS MUCHO LA PARTICIPACIÓN DE TODOS LOS ASISTENTES

Sostenibilidad:

COMPARTIMOS NUESTRO HOGAR

Pronto nuestros vecinos podrán experimentar una movilidad urbana distinta y en contacto con la naturaleza. Gracias a nuestra alianza con la iniciativa Rutas Naturbanas, tendremos acceso a 2.4 km de senderos naturales que conectarán La Uruca con Sabana Norte

Somos parte de Las Rutas Naturbanas

Juntos desarrollaremos un proyecto integral que, además de los senderos, ofrecerá áreas comerciales y de oficina, zonas deportivas y mucho más.

UNA NOCHE DE SUSHI EN EL PRIMER

AZENZA Get Together

En Azenza Towers creemos en generar un sentimiento de comunidad. Por eso, organizamos los Azenza Get Together. Una serie de eventos en los que pueden participar nuestros residentes, interactuar entre ellos y ellas y, lo más importante, pasarla bien.

Esta vez, la Chef Lorena nos mostró cómo realizar el **rollo de sushi perfecto**

Nos vemos en nuestro próximo Get Together

¡Residentes con talento!

Nuestros residentes participaron como modelos en nuestra campaña de comunicación para 2020

OFRECIMOS LAS MEJORES CONDICIONES

EN EXPO AZENZA

En el mes pasado le ofrecimos a nuestros futuros residentes los mejores descuentos en sus apartamentos. Además con la reservación de su nuevo hogar, les regalamos un chuzo de bici Specialized, modelo Rockhopper.

Katherine Díaz Sojo es la nueva propietaria de un apartamento en Azenza Towers y ganadora de la bicicleta Specialized.

Amenidades

Disfrutá al máximo tus días de verano
en nuestras amenidades inteligentes

NUESTRAS AMENIDADES FUERON
pensadas para vos

Casa club con área de lounge bar • Área de piscina y BBQ • Gimnasio
Game Center • Business Center • Próximamente: Rooftop lounge y Co - working

Conocé tu nuevo apartamento
sin salir de casa

Debido a la situación de pandemia de COVID-19 que afronta nuestro país, te ofrecemos las siguientes opciones para recibás información y recorrás tu futuro apartamento:

1. Reuniones a través de las plataformas Microsoft Teams o Zoom.

2. Videollamadas a través de WhatsApp +506 8410-5000

3. Visitas a los apartamentos de manera virtual, a través de WhatsApp.

CONTACTANOS AL:

8410-5000

AZENZA | TOWERS

AZENZATOWERS.COM

GARNIER
ENHANCING LAND